

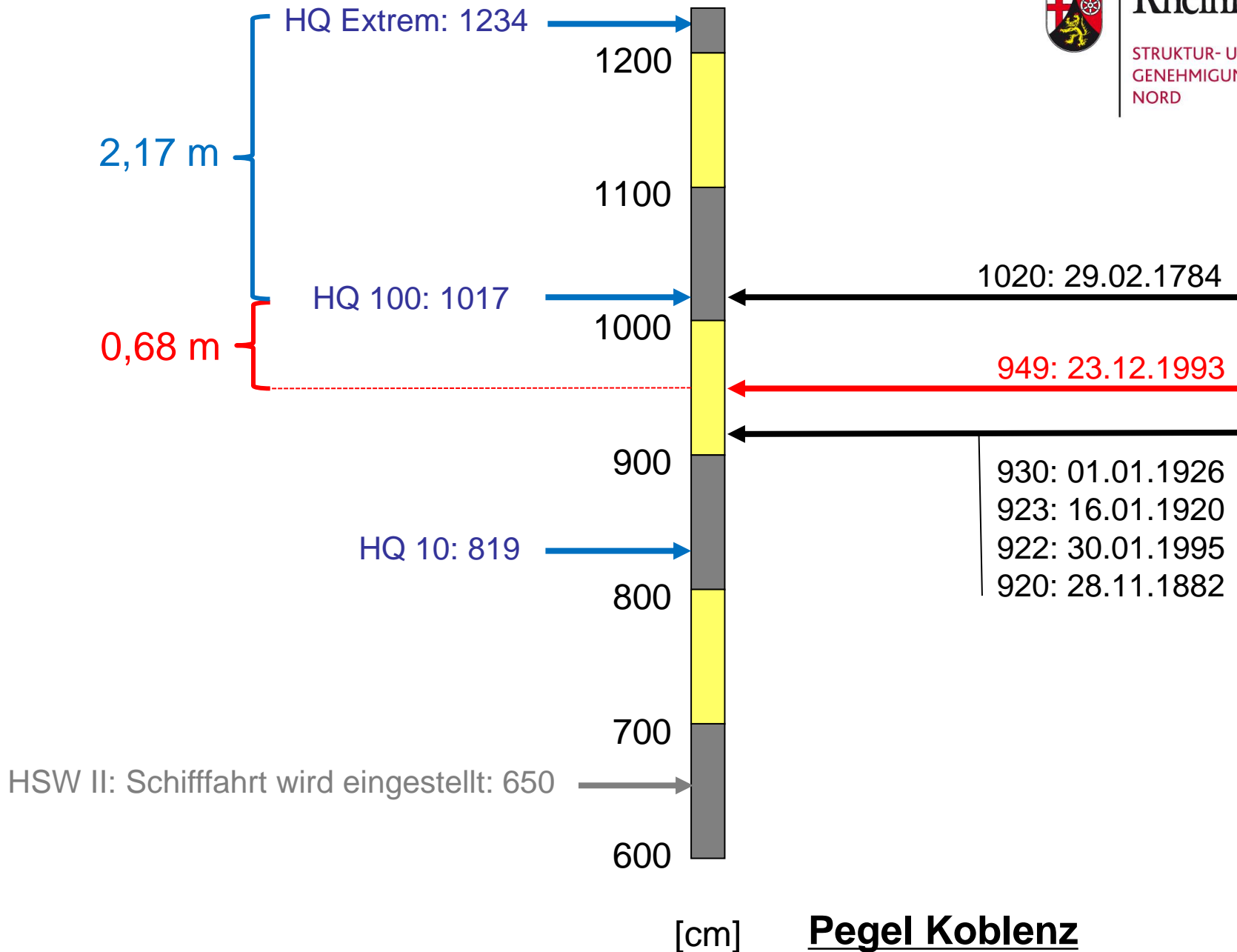

# HOCHWASSER IN KO-KESSELHEIM GEFAHRENKARTEN RISIKOKARTEN ÜBERSCHWEMMUNGSGEBIET

Thomas Müllen

SGD Nord, Regionalstelle Wasserwirtschaft Abfallwirtschaft Bodenschutz Koblenz

Suchanfrage

Wasserwirtschaftsverwaltung  
Rheinland-Pfalz

Startseite

**Müssen wir mit Hochwasser rechnen?**

**Wie hoch ist unser Risiko**

Wie können wir uns vorbereiten

Was macht das Land

Service

Anmelden

Was ist neu

Impressum

Sitemap

Kontakt

Rheinland-Pfalz  
MINISTERIUM FÜR UMWELT,  
ENERGIE, ERNÄHRUNG  
UND FORSTEN

**Liebe Besucherin, lieber Besucher,**

wir haben diese Seite neu gestaltet und dabei versucht, auf Ihre Bedürfnisse einzugehen. Die Gliederung orientiert sich an den möglichen Fragen, die Sie haben und zu denen Sie Informationen haben möchten. Neu aufgenommen sind u.a. die festgesetzten Überschwemmungsgebiete, die Sie unter der Rubrik „Wie hoch ist unser Risiko“ abrufen können.

Haben Sie Wünsche oder Anregungen zur neuen Gestaltung der Seite? Fehlt etwas?

Bitte nehmen Sie Kontakt mit uns unter [Service => Kontakt](#) auf. Danke!

**RUNDER TISCH HOCHWASSERVORSORGE**

Ende Mai/Anfang Juni 2016 hat es in Rheinland-Pfalz schwere Unwetter mit Starkregen und Hochwasser gegeben. Frau Ministerin Ulrike Höfken hat dazu alle Landräte und Bürgermeister zum „Runden Tisch Hochwasservorsorge“ am 14.06.2016 im Umweltministerium in Mainz eingeladen. Das Ergebnisprotokoll sowie die gezeigten Präsentationen und weitere Unterlagen finden Sie hier:

- [Ergebnisse des Runden Tisches Hochwasservorsorge am 14.06.2016 in Mainz](#)
- [Leitfaden Starkregen](#)
- [Präsentation Starkregen](#)
- [Präsentation Schadensminderung](#)
- [Präsentation Unterstützung und Hilfe](#)

**Hochwasser-meldedienst**

Aktuelle Informationen der Hochwasser-meldezentren erhalten Sie [hier](#)

**Broschüre: Hochwasserschutz in Rheinland-Pfalz**

HOCHWASSERSCHUTZ  
IN RHEINLAND-PFALZ

100%

## Hochwassergefahren- und -risikokarten

Hochwasser ist ein Naturereignis, das es schon immer gegeben hat. Unsere Landschaft mit ihren Fluss- und Bachtälern ist im Laufe der Zeit wesentlich durch Hochwasser entstanden.

Für uns Menschen wird Hochwasser erst dadurch zur Katastrophe mit hohen Schäden, weil wir ohne Rücksicht auf mögliches Hochwasser in die überschwemmungsbedrohten Flächen hineingebaut haben.

Damit wir uns besser schützen und vorbereiten können, brauchen wir Kenntnisse darüber, wie hoch das Wasser steigen kann und welche Flächen betroffen sein können.

Für die größeren Flüsse im Land liegen Hochwassergefahrenkarten und Hochwasserrisikokarten vor, die bis zu extremen Hochwasserereignissen zeigen, was passieren kann.

Entsprechend der Gesetzgebung hat die Wasserwirtschaftsverwaltung an den größeren Flüssen in Rheinland-Pfalz Überschwemmungsgebiete festgesetzt, die Verbote und Gebote zur Schadensminderung aussprechen, an die sich jeder halten muss.

Hochwasser kann nicht nur durch die Ausuferung von Flüssen auftreten, sondern auch bei starken Gewitterregen auf Flächen auftreten, wo niemand damit rechnet. Für solche möglichen Starkregenereignisse gibt es keine Karten, aber Hinweise, wie man sich vorbereiten kann.

Wegen des sich im Gange befindlichen Klimawandels müssen wir damit rechnen, dass extreme Wetterereignisse in Zukunft zunehmen und unser Risiko noch ansteigt.

# Hochwassergefahrenkarten und Hochwasserrisikokarten

---

Hochwassergefahrenkarten enthalten Angaben über:

- die räumliche oberflächliche Ausdehnung der Überflutungen bei Hochwasserereignissen mit unterschiedlichen Wiederkehrintervallen (häufige HQ10, mittlere HQ100 und seltene HQextrem Hochwasserereignisse), auch beim Versagen von Deichen und Mauern
- die Wassertiefen bei Überflutung
- die Lage von Hochwasserschutzeinrichtungen
- Keine Aussagen über Verhältnisse im Untergrund (Grundwasser, Kanalisation)

Die Karten haben nur Informationscharakter!

# Gefahrenkarte Kesselheim HQ 10

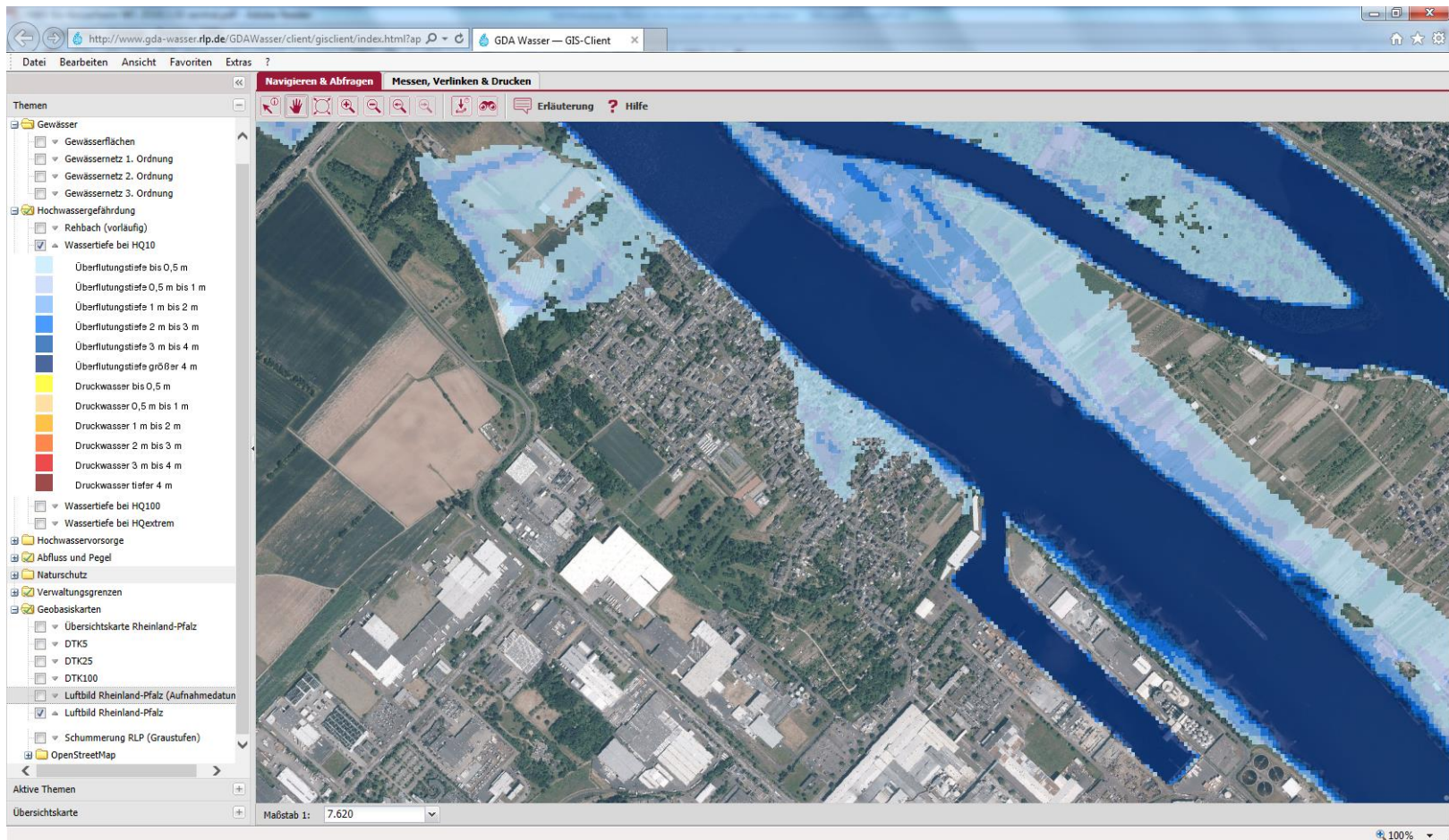

# Gefahrenkarte Kesselheim HQ 100

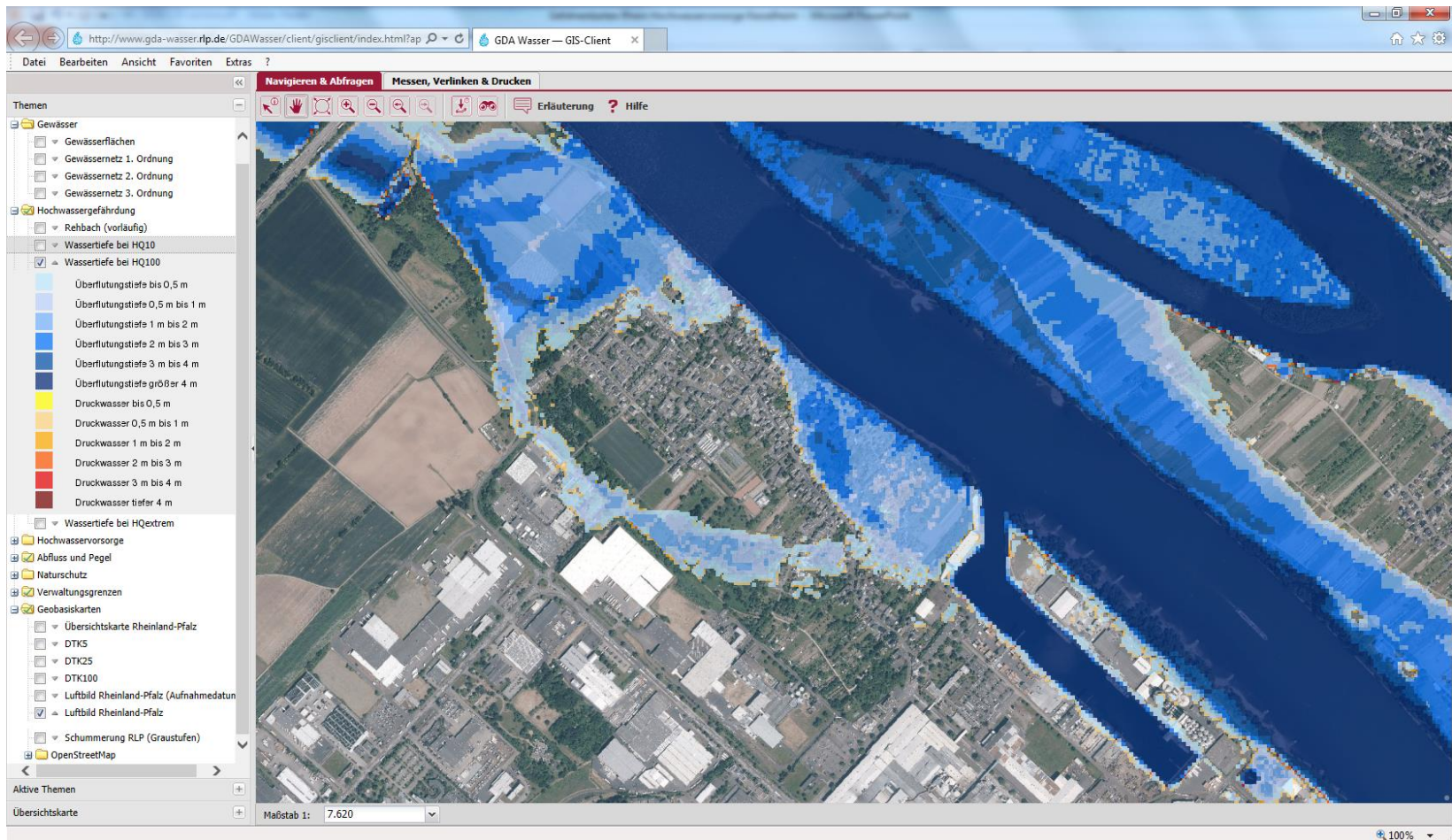

# Gefahrenkarte Kesselheim HQ extrem

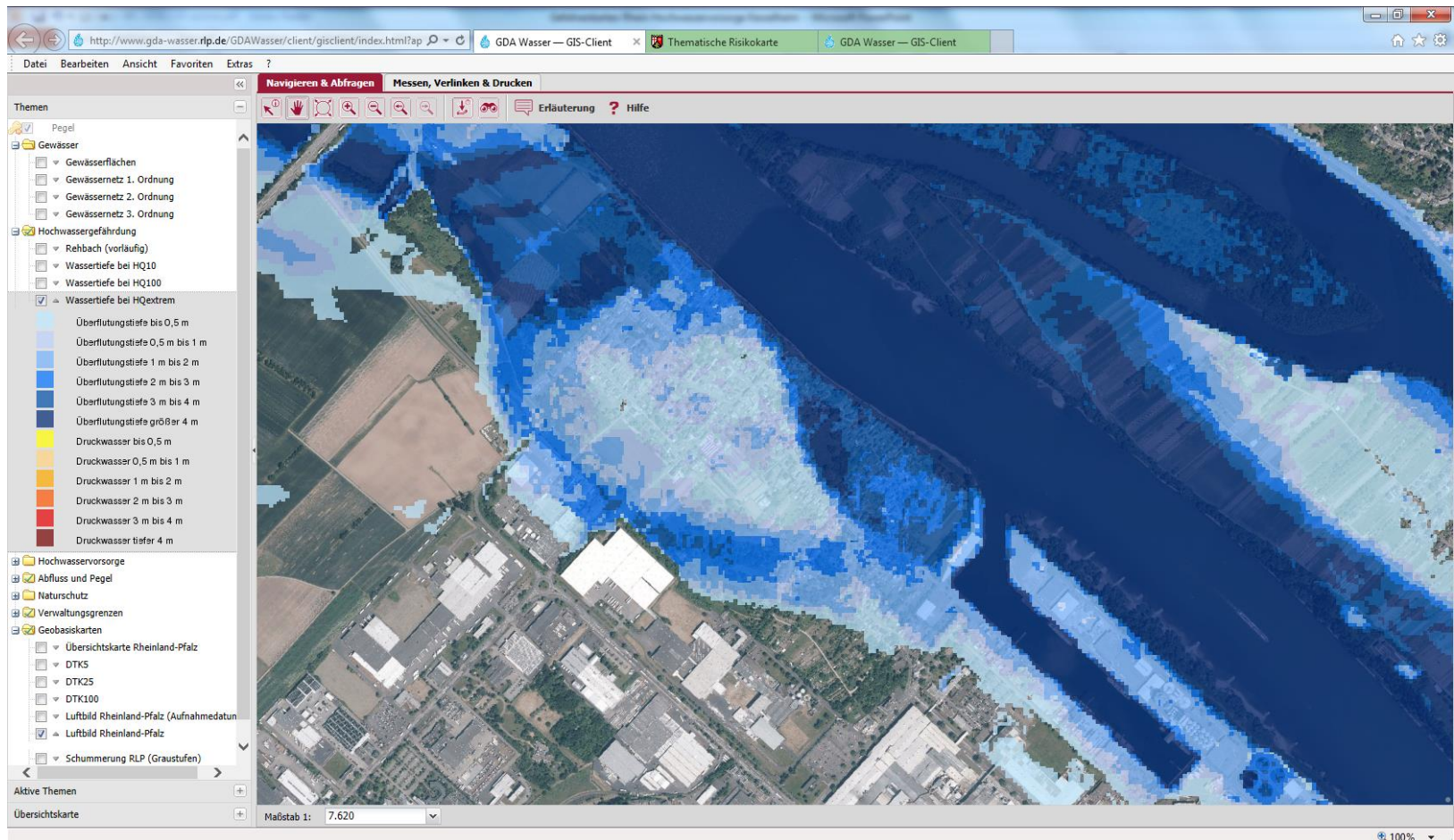

# Hochwasserrisikokarten

Während in den Hochwassergefahrenkarten das Ausmaß von Überschwemmungen (Fläche, Wassertiefe) dargestellt wird, enthalten die Hochwasserrisikokarten (nach § 74 WHG) Angaben über

- die Anzahl der potenziell betroffenen Einwohner,
- die Anlagen, von denen bei Überschwemmung eine störfallbedingte Verunreinigung ausgehen kann
- die Art der Flächennutzung

Die Karten haben nur Informationscharakter!

# Risikokarten HQ10

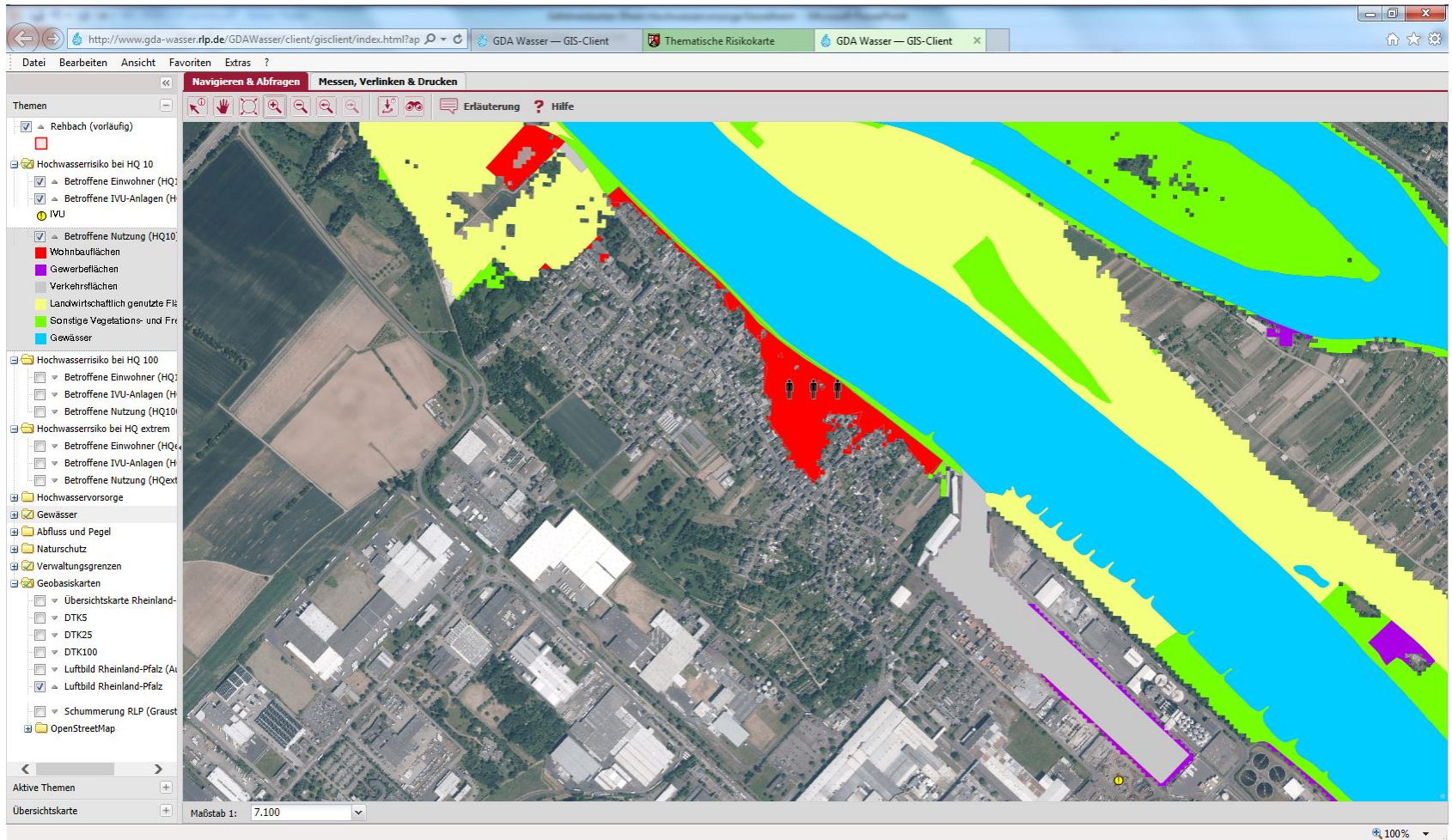

# Risikokarten HQ100

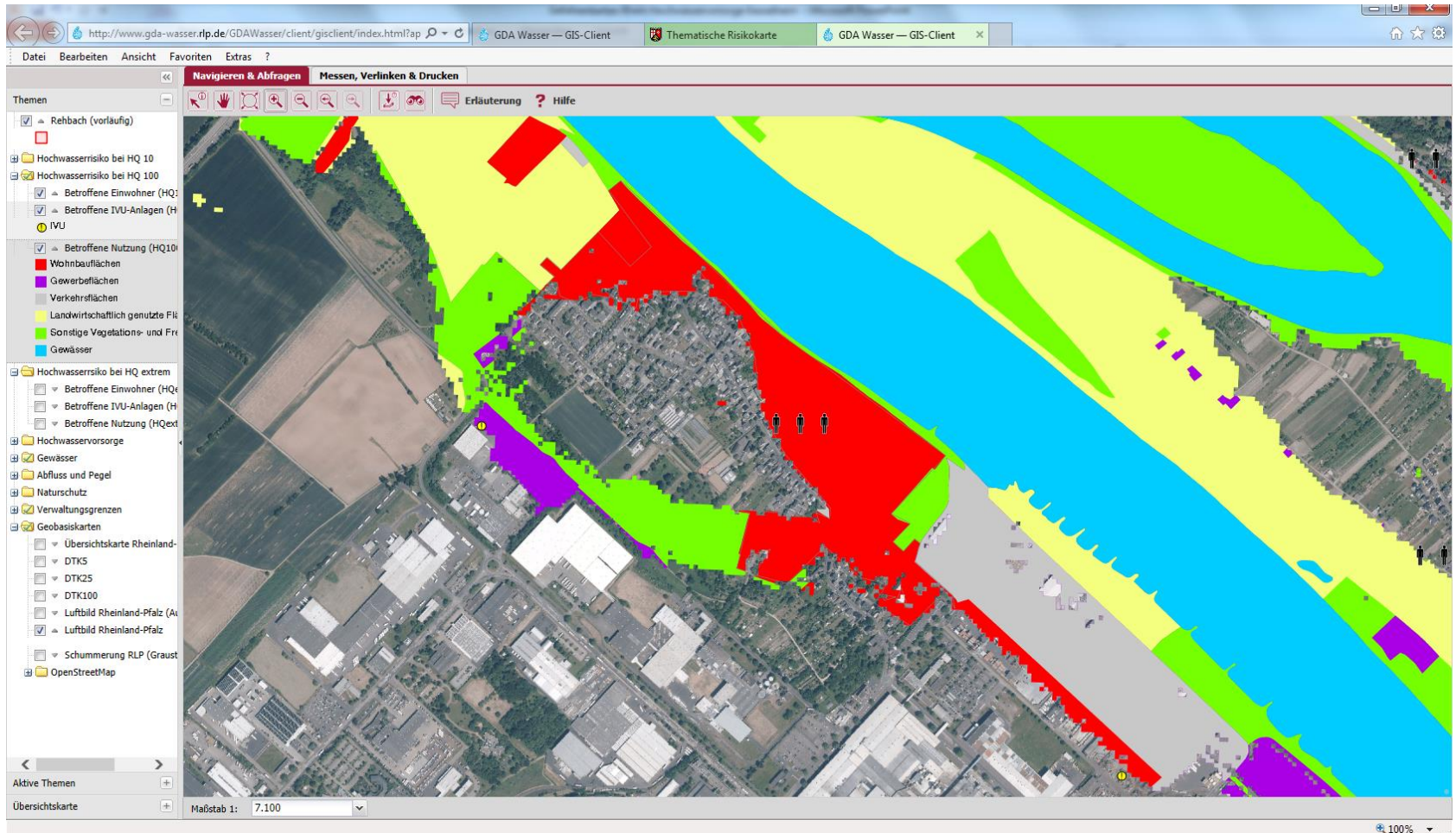

# Risikokarten HQextrem

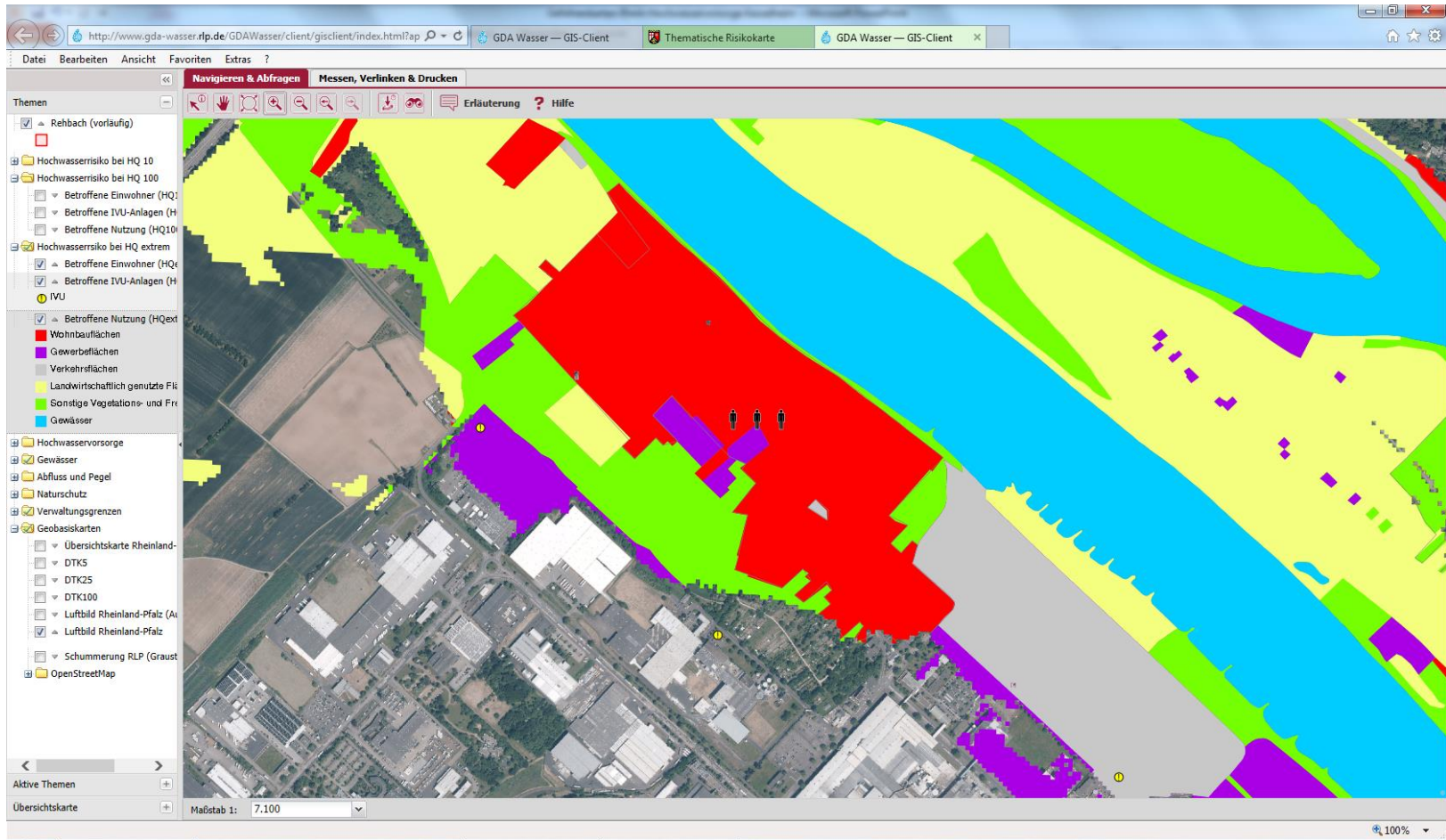

www.hochwassermanagement.rlp.de

## Festgesetzte Überschwemmungsgebiete

# AMTLICH FESTGESETZTE ÜBERSCHWEMMUNGSGEBIETE

---

- bundesweite Vorgabe ( § 76 WHG): Amtliche Festsetzung an Gewässern mit signifikantem Hochwasserrisiko für ein Hochwasserereignis, das statistisch einmal in 100 Jahren zu erwarten ist
- Grundlage: die berechneten Hochwassergefahrenkarten
- sichern die erforderlichen Flächen für den schadlosen Hochwasserabfluss sowie Retentions- oder Rückhalteräume per Rechtsverordnung

Es gelten gesetzliche Vorgaben und Beschränkungen!

# ZONEN IM AMTLICH FESTGESETZTEN ÜBERSCHWEMMUNGSGEBIET

## Verbindliches Überschwemmungsgebiet (durchgezogene Linie):

- Unterteilung in Abfluss- und Rückhaltebereich

Abflussbereich = bei Überflutung hohe Fließgeschwindigkeiten

Rückhaltebereich = bei Überflutung breitet sich das Wasser in der Fläche aus (Retentionsraum)

## Überschwemmungsgefährdetes Gebiet (gepunktete Linie, hellblaue Fläche)

- Weist eine Fläche aus, die bei einem Extremhochwasser überflutet wird und/oder beim Versagen von Hochwasserschutzmaßnahmen überflutet werden könnte
- Informationscharakter, Warn- und Hinweisfunktion, Verbote finden keine Anwendung
- Jedoch: bestehendes Restrisiko und somit bei anstehenden Planungen zu berücksichtigen

# AMTLICH FESTGESETZTE ÜBERSCHWEMMUNGSGEBIETE

- Menschlichen Tätigkeiten in diesen Flächen werden einschränkt.
  - Neue Baugebiete und die Errichtung von baulichen Anlagen sind grundsätzlich verboten (**Ausnahmen** sind unter bestimmten Voraussetzungen jedoch möglich!)
  - Auch innerhalb von Ortschaften, die in Überschwemmungsgebieten liegen, gelten Beschränkungen.
- Ziel ist die Vermeidung von weiterem Schadenspotenzial im Hochwasserfall.

# Überschwemmungsgebiet des Rheins in KO-Kesselheim

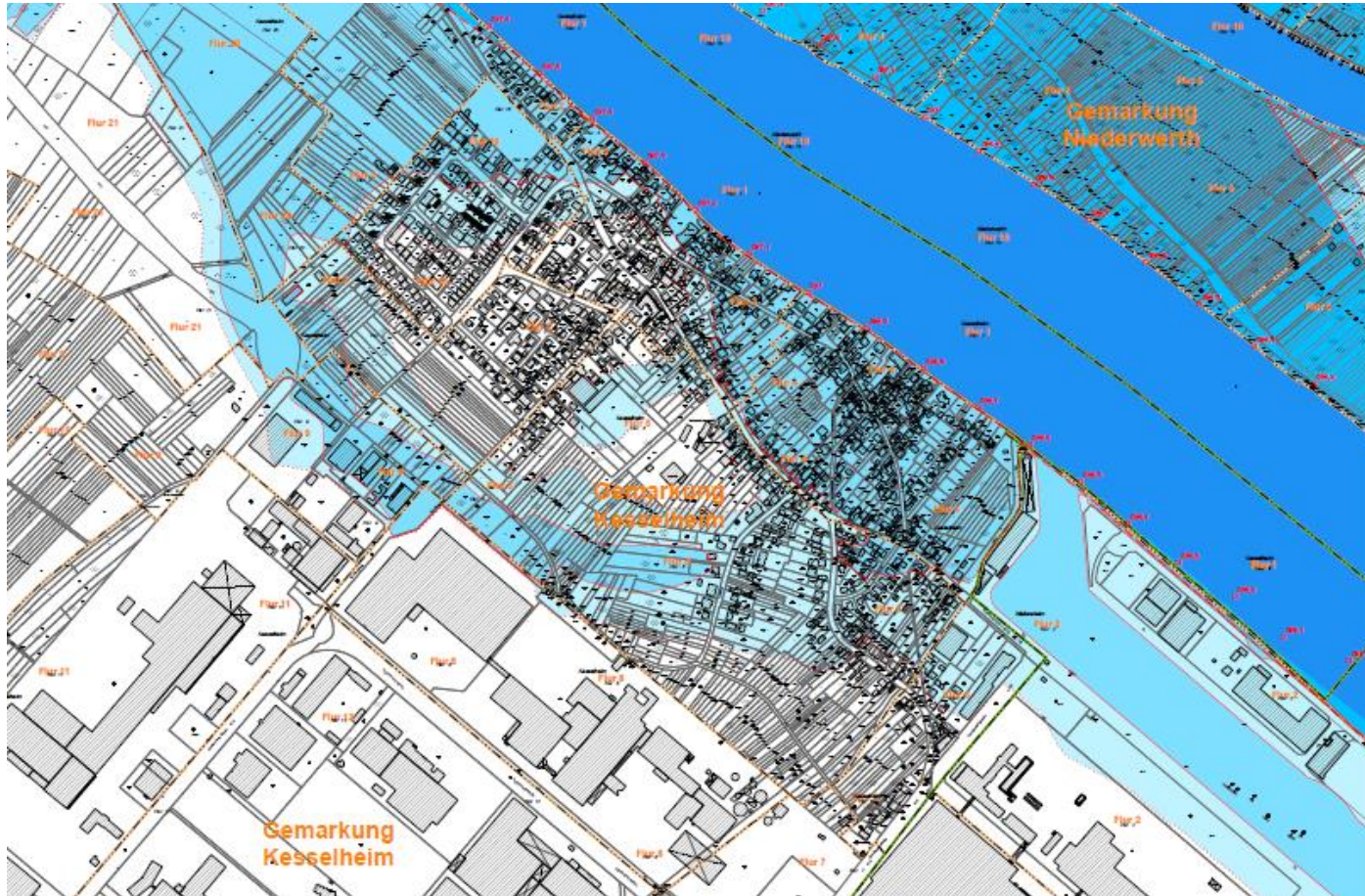

Vielen Dank für die  
Aufmerksamkeit